

# CARDIOFIT

## VENTRIX

**Exame:** CARD0000344

**Data:** 5/12/2008

**Hora:** 13:12:23

**ID:**

**Nome:** NON NON NON NON

**Idade:** 54 anos

**Data Nasc.:** 16/07/1953

**Sexo:** Masculino

**Raça:** Caucasoíde

**Estatura:** 155 cm

**Peso:** 75 kg

**Temp:**

**Responsável:** Dr. X

**Registro:** 0000 SP

**Solicitante:** VENTRIX

**Registro:** VENTRIX

**Indicação do exame:** Avaliar prognósticos

**Medicamentos:**

( Não faz uso de medicamentos )

**Condições clínicas especiais:**

( Inexistentes )

## CONDIÇÕES TÉCNICAS

Satisfatórias.

## RITMO

Sinusal. FC= 69 bpm.

## CONCLUSÃO

Eletrocardiograma de repouso dentro dos limites da normalidade para idade e sexo.



Dr. X  
00000 SP

**REPOUSO**

**FC: 69 bpm**

**PAS/PAD: ---/--- mmHg**

DI N 25mm/s 32Hz



DII N 25mm/s 32Hz



DIII N 25mm/s 32Hz



aVR N 25mm/s 32Hz



aVL N 25mm/s 32Hz



aVF N 25mm/s 32Hz

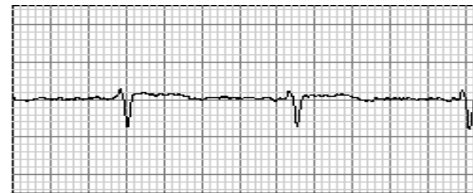

V1 N 25mm/s 32Hz ST=0,04 mm



V2 N 25mm/s 32Hz

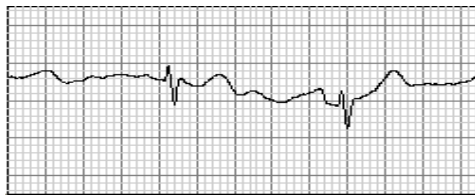

V3 N 25mm/s 32Hz



V4 N 25mm/s 32Hz



V5 N 25mm/s 32Hz



V6 N 25mm/s 32Hz



DII N 25mm/s 32Hz



Intervalos	(ms)	(mm - 25mm/s)	(bpm)	Valores de Ref.
RR	934	23,4	64	
PR	110	2,8		
QRS	50	1,2		
QT	371	9,3		
QTc	384	9,6		

Ângulos	(°)	Valores de Ref.
P	26,57	
QRS	-11,89	
T		

Amplitude	(mV)	(mm - N)	Valores de Ref.
S em V1	0,57	5,7	
R em V5	1,01	10,1	< 27 mm
R em V6			< 27 mm
Resultante	1,58	15,8	< 35 mm

Observação